MODULARIO
F. - Cat. S. T. - 315

MINISTERO DELLE FINANZE
DIREZIONE GENERALE DEL CATASTO E DEI SERVIZI TECNICI ERARIALI

Lire 20

NUOVO CATASTO EDILIZIO URBANO

(R. DECRETO-LEGGE 13 APRILE 1939, N. 652)

Planimetria dell'immobile situato nel Comune di CASTELLINA IN CHIANTI Via

Ditta

Allegata alla dichiarazione presentata all'Ufficio Tecnico Erariale di SIENA

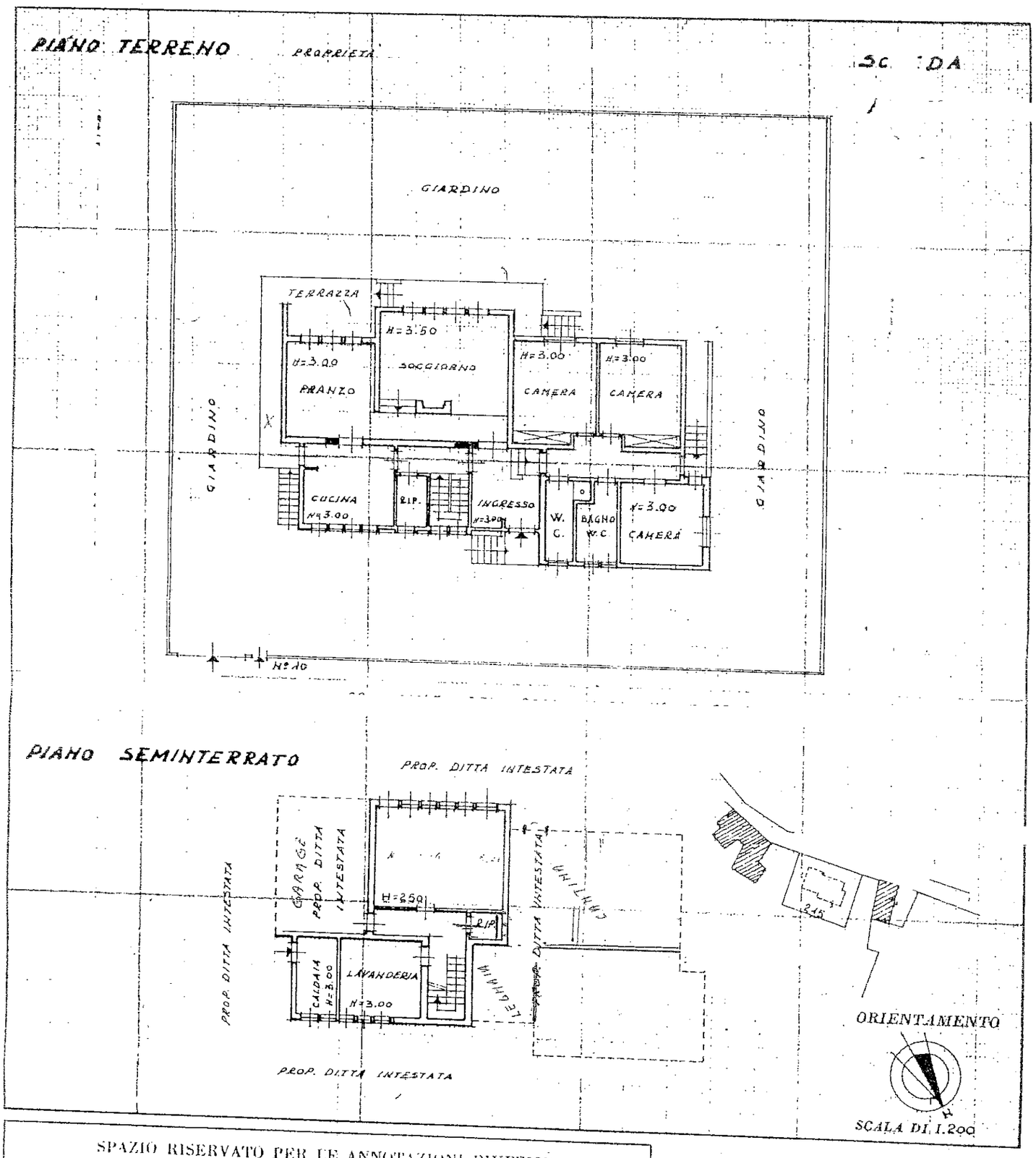

SPAZIO RISERVATO PER LE ANNOTAZIONI D'UFFICIO

DATA

PROT. N°

Compilata dal
(Titolo, nome e cognome del tecnico)

Iscritto all'Albo dei

della Provincia di

DATA

Firma:

ISTITUTO POLIGRAFICO DELLO STATO